CaleôSol

Caleoplafond ECO+

FICHE TECHNIQUE 1/2

DESCRIPTION

Plafond chauffant rafraîchissant à diffusion homogène ECO+
par tôle Aluminium rapportée et isolant en fibre de bois NATURE+ recyclable

Dimensions

Epaisseur plaques Caleosol	3 cm et 4 cm PAVATEX
Epaisseur totale	3 et 4 cm
Taille des plaques Caleosol	Plaques rainurées droites : 120cm x 60 cm
Bord des plaques	Bords droits
Tôles Aluminium à clipser	100 cm x 15 cm x 0,4 mm Sécable en morceaux
Tuyau hydraulique	PERT Giacomini BAO ou PEX-A Blance Multicouche CSTBat

Performances et normes

Absence de COV	Fibre de Nature+ fabriqué dans les Vosges Pavatex
Pas de pose	RT2012 : 20 cm, RT2020: 30 cm
Mode de pose	Serpentin
Résistance à la compression pour plafond chauffant	SC1a3Ch pour les plaques rainurées pas de 10cm, • Test du LNE NF EN 12431 du 19/12/2016 • Test du LNE EN 1606 du 03/07/2017
Résistance à la compression intrinsèque	300 kPa fibre de bois non rainuré EN 826
Performances thermiques avec plaques fermacell 2E11 RT2012	Test du IGE du 25/06/2015 EN 1264 87,6 w/m² à 9K soit sol à 28°c pour une pièce à 19° et une température d'eau de 37,4°c, carrelage
Performances rafraichissement avec plaques fermacell 2E11 RT2012	Test du IGE du 25/06/2015 EN 1264 35 w/m² avec une pièce à 28°c et une eau à 18°c
Economie circulaire	Produit 100% démontable et recyclable en boucle courte
Recyclage en production	Copeaux et chutes 100% recyclés en compostage cycle court

LABELS SOLAR IMPULSE

Double labélisation
- Le système ECO+ en Mars 2021
- La matière depuis Mars 2019

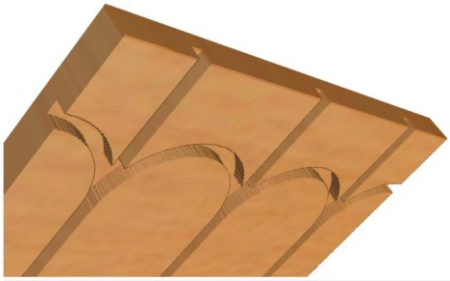

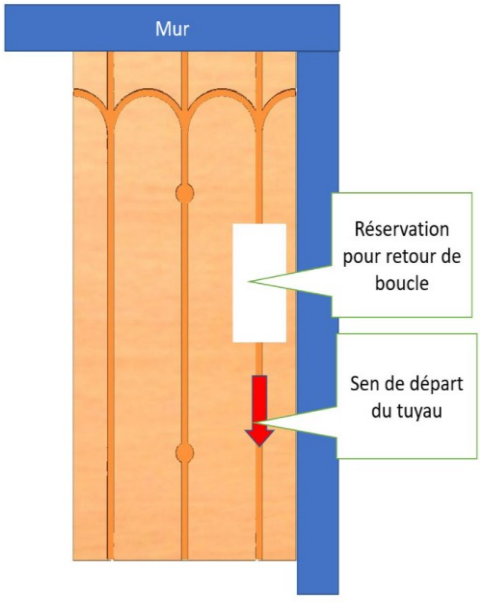

Caleosol une marque de SAS FreeHeat au capital de 85 000€
6 Route des Boulonnières
41000 St Denis Sur Loire 02 34 46 00 00

CaleôSol Caleoplafond ECO+

FICHE TECHNIQUE 2/2

Résistance thermique sur la norme EN 10456	
3 cm	0,65 pas de 20 cm, 0,67 pas de 30 cm
4 cm	0,87 pas de 20 cm , 0,89 pas de 30 cm

CO2 en phase fabrication + transport > chantier (A1-A3)	
3 cm	1,6 kg CO2 / m²
4 cm	0,8 kg CO2 / m²
4 cm isolant seul	-8 kg CO2 / m²

Pose de finitions (autres poses sur demande)	
Raillage / Fourrures	Vissage plaques ECO+ avec un pas de 30 cm
	Vissage Placo plâtre avec un pas de 60 cm

Le Caleoplafond se pose en vissant chaque plaque avec 6 à 9 vis à plaque de plâtre de longueur 50mm de long. Une rondelle à placo devra être utilisée pour éviter de passer à travers.

Le Fermacell se visse au travers du Caleoplafond. Normalement, le vissage se fait entre les tôle aluminium. Si il faut traverser les tôles aluminium, il faudra prévoir un avant trou traversant la tôle aluminium.

Le raillage permet:
- le vissage du BA10, BA13 ou Fermacell avec les dimensions qui lui sont propre: un raillage de 30cm pour les plaques ECO+ et 60cm pour les plaque de placo
- le maintien des plaques de CaleoPlafond

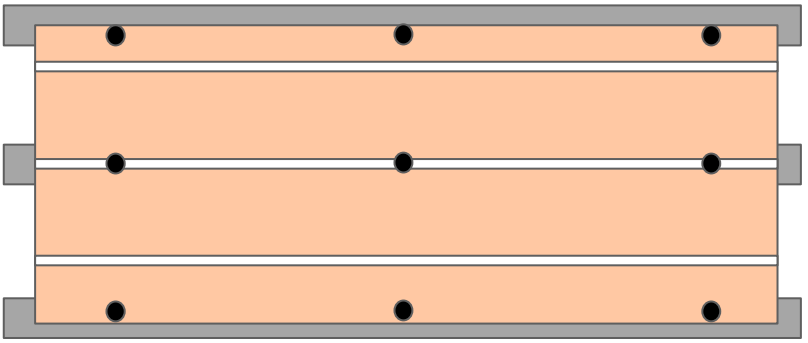

Caleosol une marque de SAS FreeHeat au capital de 85 000€
6 Route des Boulonnières
41000 St Denis Sur Loire 02 34 46 00 00

CaleôSol Caleoplafond ECO+

FICHE TECHNIQUE Caleoplafond ECO + 40 mm

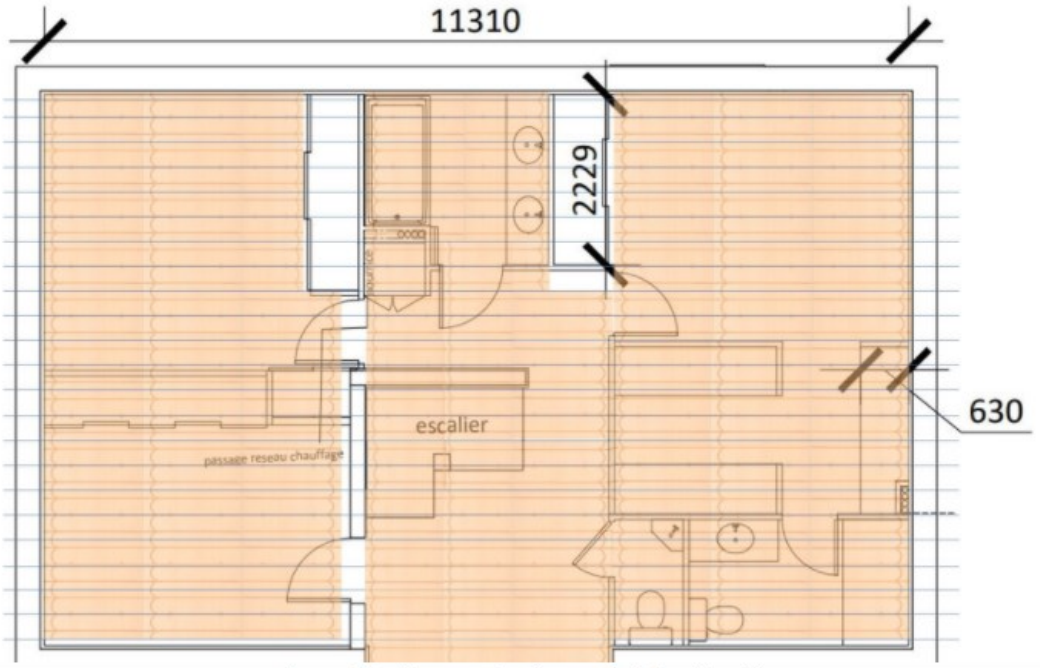

Vue d'ensemble de la pose des plaques de plafond chauffant

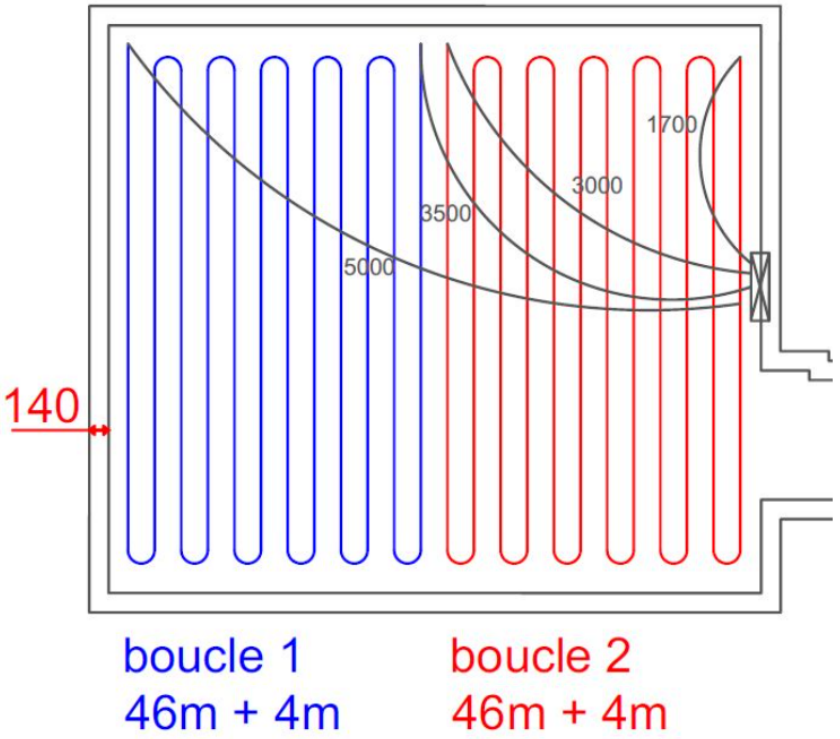

Calepinage plafond chauffant rafraîchissant RE2020

Caleosol une marque de SAS FreeHeat au capital de 85 000€
6 Route des Boulonnières
41000 St Denis Sur Loire 02 34 46 00 00